Lokālplānojums SIA “Valpene wind” vēja parka ierīkošanai

Teritorijas funkcionālā zonējuma karte

Redakcija 1.1.

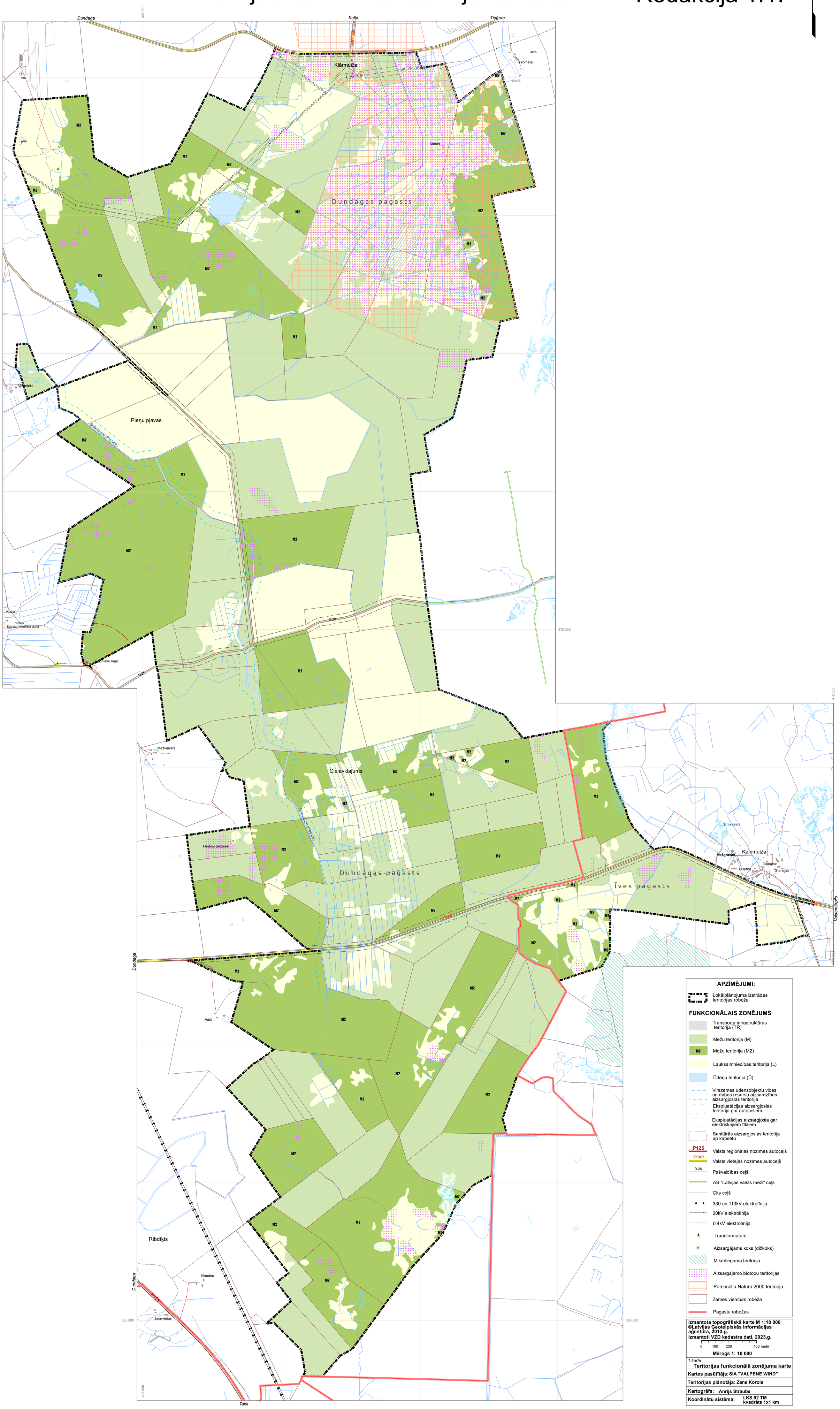

APZĪMĒJUMI:

Lokālplānojuma izstrādes teritorijas robeža

FUNKCIONĀLAIS ZONĒJUMS

- Transporta infrastruktūras teritorija (TR)
- Mežu teritorija (M)
- M2 Mežu teritorija (M2)
- Lauksaimniecības teritorija (L)
- Ūdeņu teritorija (Ū)
- Virszemes ūdensobjektu vides un dabas resursu aizsardzības aizsargjoslas teritorija
- Ekspluatācijas aizsargjoslas teritorija gar autoceļiem
- Ekspluatācijas aizsargjosla gar elektriskajiem tīkliem
- Sanitārās aizsargjoslas teritorija ap kapsētu
- P125 Valsts reģionālās nozīmes autoceļš
- V1363 Valsts vietējās nozīmes autoceļš
- D-26 Pašvaldības ceļš
- AS "Latvijas valsts meži" ceļš
- Cits ceļš
- 330 un 110kV elektrolīnija
- 20kV elektrolīnija
- 0.4kV elektrolīnija
- Transformators
- Aizsargājams koks (dižkoks)
- Mikrolieguma teritorija
- Aizsargājamo biotopu teritorijas
- Potenciāla Natura 2000 teritorija
- Zemes vienības robeža
- Pagastu robežas

Izmantota topogrāfiskā karte M 1:10 000
©Latvijas Ģeotelpiskās informācijas aģentūra, 2013.g.
Izmantoti VZD kadastra dati, 2023.g.

0 100 200 400 metri

Mērogs 1: 10 000

1.karte
Teritorijas funkcionālā zonējuma karte

Kartes pasūtītājs: SIA "VALPENE WIND"

Teritorijas plānotāja: Zane Korola

Kartogrāfs: Anrijs Straube

Koordinātu sistēma: LKS 92 TM kvadrāts 1x1 km