MĒRSRAGA NOVADA TERITORIJAS PLĀNOJUMS

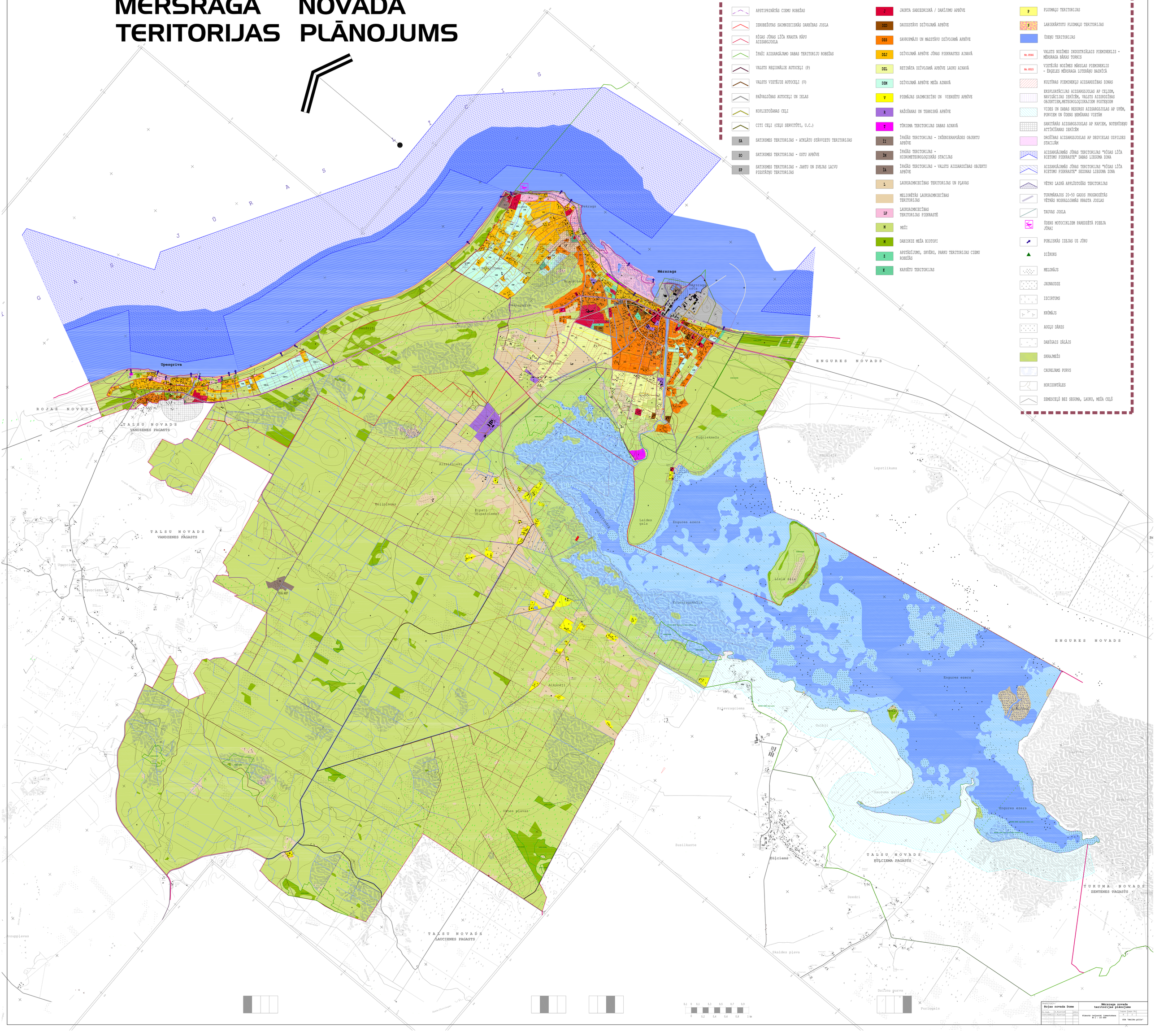

APZĪMĒJUMI

- APSTIPRINĀTĀS CIEMU ROBEŽAS
- IEROBEŽOTAS SAIMNIECISKĀS DARBĪBAS JOSLA
- RĪGAS JŪRAS LĪČA KRASTA KĀPU AIZSARGJOSLA
- ĪPAŠI AIZSARGĀJAMO DABAS TERITORIJU ROBEŽAS
- VALSTS REĢIONĀLIE AUTOCEĻI (P)
- VALSTS VIETĒJIE AUTOCEĻI (V)
- PAŠVALDĪBAS AUTOCEĻI UN IELAS
- KOPLIETOŠANAS CEĻI
- CITI CEĻI (CEĻU SERVITŪTI, U.C.)
- SA — SATIKSMES TERITORIJAS - ATKLĀTU STĀVVIETU TERITORIJAS
- SO — SATIKSMES TERITORIJAS - OSTU APBŪVE
- SP — SATIKSMES TERITORIJAS - JAHTU UN ZVEJAS LAIVU PIESTĀŠŅU TERITORIJAS
- J — JAUKTA SABIEDRISKĀ / DARĪJUMU APBŪVE
- DSD — DAUDZSTĀVU DZĪVOJAMĀ APBŪVE
- DZS — SAVRUPMĀJU UN MAZSTĀVU DZĪVOJAMĀ APBŪVE
- DZJ — DZĪVOJAMĀ APBŪVE JŪRAS PIEKRASTES AINAVĀ
- DZL — RETINĀTA DZĪVOJAMĀ APBŪVE LAUKU AINAVĀ
- DZM — DZĪVOJAMĀ APBŪVE MEŽA AINAVĀ
- V — PIEMĀJAS SAIMNIECĪBU UN VIENSĒTU APBŪVE
- R — RAŽOŠANAS UN TEHNISKĀ APBŪVE
- T — TŪRISMA TERITORIJAS DABAS AINAVĀ
- ĪI — ĪPAŠAS TERITORIJAS - INŽENIERAPGĀDES OBJEKTU APBŪVE
- ĪM — ĪPAŠAS TERITORIJAS - HIDROMETEOROLOĢISKĀS STACIJAS
- ĪA — ĪPAŠAS TERITORIJAS - VALSTS AIZSARDZĪBAS OBJEKTU APBŪVE
- L — LAUKSAIMNIECĪBAS TERITORIJAS UN PLĀVAS
- MELIORĒTĀS LAUKSAIMNIECĪBAS TERITORIJAS
- LP — LAUKSAIMNIECĪBAS TERITORIJAS PIEKRASTĒ
- M — MEŽI
- M — DABISKIE MEŽA BIOTOPI
- Z — APSTĀDĪJUMI, SKVĒRU, PARKU TERITORIJAS CIEMU ROBEŽĀS
- K — KAPSĒTU TERITORIJAS
- P — PLUDMAĻU TERITORIJAS
- P — LABIEKĀRTOTU PLUDMAĻU TERITORIJAS
- ŪDEŅU TERITORIJAS
- Nr. 8566 — VALSTS NOZĪMES INDUSTRIĀLAIS PIEMINEKLIS - MĒRSRAGA BĀKAS TORNIS
- Nr. 8515 — VIETĒJĀS NOZĪMES MĀKSLAS PIEMINEKLIS - ĒRĢELES MĒRSRAGA LOTERĀŅU BAZNĪCĀ
- KULTŪRAS PIEMINEKĻU AIZSARDZĪBAS ZONAS
- EKSPLUATĀCIJAS AIZSARGJOSLAS AP CEĻIEM, NAVIGĀCIJAS IERĪCĒM, VALSTS AIZSARDZĪBAS OBJEKTIEM, METEOROLOĢISKAJIEM POSTENIEM
- VIDES UN DABAS RESURSU AIZSARGJOSLAS AP UPĒM, PURVIEM UN ŪDENS NEMŠANAS VIETĀM
- SANITĀRĀS AIZSARGJOSLAS AP KAPIEM, NOTEKŪDEŅU ATTĪRĪŠANAS IERĪCĒM
- DROŠĪBAS AIZSARGJOSLAS AP DEGVIELAS UZPILDES STACIJĀM
- AIZSARGĀJAMĀS JŪRAS TERITORIJAS "RĪGAS LĪČA RIETUMU PIEKRASTE" DABAS LIEGUMA ZONA
- AIZSARGĀJAMĀS JŪRAS TERITORIJAS "RĪGAS LĪČA RIETUMU PIEKRASTE" SEZONAS LIEGUMA ZONA
- VĒTRU LAIKĀ APPLŪSTOŠAS TERITORIJAS
- TURPMĀKAJOS 20-50 GADOS PROGNOZĒTĀS VĒTRĀS NOSKALOJAMĀS KRASTA JOSLAS
- TAUVAS JOSLA
- ŪDENS MOTOCIKLIEM PAREDZĒTĀ PIEEJA JŪRAI
- PUBLISKĀS IZEJAS UZ JŪRU
- DĪĶOKS
- MELIORĀJS
- JAUNAUDZE
- IZCIRTUMS
- KRŪMĀJS
- AUGĻU DĀRZS
- DABĪGAIS ZĀLĀJS
- SKRAJMEŽS
- CAUREJAMS PURVS
- HORIZONTĀLES
- ZEMESCEĻŠ BEZ SEGUMA, LAUKU, MEŽA CEĻŠ

PASŪTĪTĀJS: Rojas novada Dome			Mērsraga novada teritorijas plānojums	
Projekt.	R.Kļaviņš	2011	Lapas Lapu Kopsk.	
Izstrādāja	J.Kļaviņš	2011	0 2	
			Plānotā (atļautā) izmantošana M 1 : 10 000	
			SIA "Melīdo pilsēta"	