TALSU NOVADS

TALSU NOVADA (LĪDZ 01.07.2021.) ABAVAS PAGASTA UN SABILES PILSĒTAS FUNKCIONĀLĀ ZONĒJUMA KARTE

APZĪMĒJUMI:

FUNKCIONĀLĀS ZONAS:
- Savrupmāju apbūves teritorija (DzS)
- Mazstāvu dzīvojamās apbūves teritorija (DzM)
- Publiskās apbūves teritorija (P)
- Jauktas centra apbūves teritorija (JC)
- Rūpnieciskās apbūves teritorija (R)
- Transporta infrastruktūras teritorija (TR)
- Tehniskās apbūves teritorija (TA)
- Dabas un apstādījumu teritorija (DA)
- DA1 Dabas un apstādījumu teritorija (DA1)
- DA2 Dabas un apstādījumu teritorija (DA2)
- DA3 Dabas un apstādījumu teritorija (DA3)
- DA4 Dabas un apstādījumu teritorija (DA4)
- Mežu teritorija (M)
- M1 Mežu teritorija (M1)
- Lauksaimniecības teritorija (L)
- L1 Lauksaimniecības teritorija (L1)
- L2 Lauksaimniecības teritorija (L2)
- L3 Lauksaimniecības teritorija (L3)
- Ūdeņu teritorija (Ū)

TERITORIJAS AR ĪPAŠIEM NOTEIKUMIEM:
- TIN1 Teritorija, kurai izsniegta zemes dzīļu licence vai bieži sastopamo derīgo izrakteņu ieguves atļauja (TIN1)
- TIN4 Novada nozīmes kultūrvēsturiski nozīmīga objekta (TIN4)
- TIN7 Vietējas nozīmes infrastruktūras attīstības teritorija (TIN7)
- TIN8 Degradēta teritorija (TIN8)

VIDES UN DABAS RESURSU AIZSARDZĪBAS AIZSARGJOSLAS:
- Virszemes ūdenstečekļu aizsargjosla
- Applūstošā (10 % applūduma varbūtība) teritorija
- Aizsargjosla (aizsardzības zona) ap kultūras pieminekļiem

AIZSARGJOSLAS AR ĪPAŠU DĪGŠANAS SĒRSNĀNAS VIETĀM:
- Stingra režīma aizsargjosla
- Ķīmiskā aizsargjosla

DROŠĪBAS AIZSARGJOSLAS:
- Aizsargjoslas ap ogļūdeņražu ieguves vietām, naftas, naftas produktu, bīstamu ķīmisko vielu un produktu cauruvadiem, tīkliem, krātuvēm, pārstādes un pārkraušanas uzņēmumiem, degvielas uzpildes stacijām

EKSPLUATĀCIJAS AIZSARGJOSLAS:
- Aizsargjosla ap valsts meteoroloģisko un hidroloģisko novērojumu stacijām un hidrometriskajiem posteņiem ap citiem stacionāriem valsts nozīmes monitoringa punktiem un posteņiem
- Aizsargjosla gar autoceļiem un pašvaldības ceļiem lauku teritorijā
- Sarkanās līnijas
- Aizsargjosla gar dzelzceļu

SANITĀRĀS AIZSARGJOSLAS:
- Aizsargjosla ap kapsētu
- Aizsargjosla ap notekūdeņu attīrīšanas ietaisēm un atkritumu izgāztuvēm

ĪPAŠI AIZSARGĀJAMĀS DABAS TERITORIJAS:
- Dabas parks

MIKROLIEGUMI:
- Mikroliegums
- Mikroliegums buferzona

AIZSARGĀJAMO DABAS TERITORIJU FUNKCIONĀLĀ ZONĒJUMA ROBEŽAS:
- Dabas parka zona
- Neitrālā zona

DABAS PIEMINEKĻI:
- Aizsargājams koks (dižkoks)
- Dabas piemineklis

KULTŪRAS PIEMINEKĻI:
- Valsts aizsargājamais kultūras piemineklis
- Valsts aizsargājamā kultūras pieminekļa teritorija
- Valsts aizsargājamais pilsētbūvniecības piemineklis (teritorija)
- Kultūrvēsturiskā teritorija "Abavas ieleja"
- 0-14 Novada nozīmes kultūrvēsturiski nozīmīga objekta (aprakstā numurs)

CITI APGRŪTINĀJUMI:
- Piekļuve pie publiskajiem ūdeņiem

TRANSPORTA INFRASTRUKTŪRA:
- Valsts reģionālais autoceļš
- Valsts vietējais autoceļš
- Pašvaldības autoceļš
- Ieliņa
- Pilnīdzīā ieliņa
- Komersanta ceļš (AS "Latvijas valsts meži")
- Cita ceļš
- Dzelzceļš

INŽENIERTEHNISKIE OBJEKTI:
- Naftas produktu cauruvads
- 20 kV elektrolīnija
- Elektriskio tīklu sadales iekārta (transformators)
- Notekūdeņu attīrīšanas ietaise
- Pazemes ūdens kvalitātes novērojumu stacija
- Centralizētās ūdensapgādes ūdens ņemšana vieta / numurs LVGMC datubāzē
- Hidroelektrostacija
- Potenciāli piesārņota vieta (aprakstā numurs)
- Valsts ģeodēziskā tīkla punkts

ROBEŽAS:
- Novada robeža
- Pagasta robeža
- Pilsētas robeža
- Ciema robeža
- Zemes vienības robeža

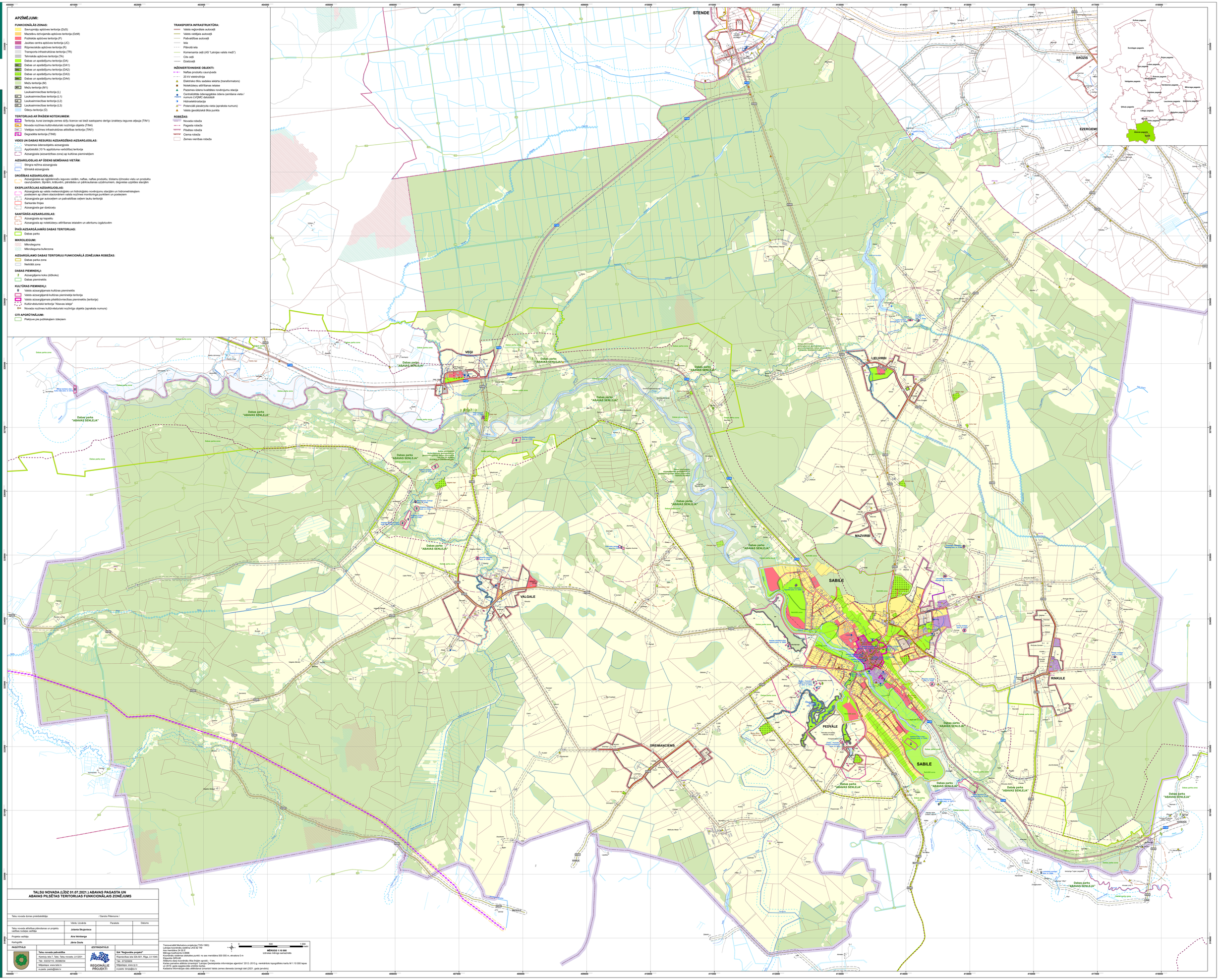
STENDE
BRŪZIS
EZERCIEMS
VEGI
LIELVIRBI
MAZVIRBI
SABILE
VALGALE
DREIMANĒ
PEDVĀLE
RINKULE
Dabas parks "ABAVAS SENLEJA"
Dabas parka zona
Neitrālā zona
Kultūras pieminekļu aizsardzības zona
Kultūrvēsturiski nozīmīgu objektu aizsardzības zona
Valsts aizsargājamais kultūras piemineklis
Valsts aizsargājamais pilsētbūvniecības piemineklis
Novada nozīmes kultūrvēsturiski nozīmīgs objekts
Dižkoks
Kultūrvēsturiskā teritorija "Abavas ieleja"
Kultūras pieminekļu aizsardzības zona
Kultūrvēsturiski nozīmīgu objektu aizsardzības zona
Kultūras pieminekļu aizsardzības zona
Kultūrvēsturiski nozīmīgu objekt